Krampnitz Carré
Alte Heeresreitschule zwischen den Seen

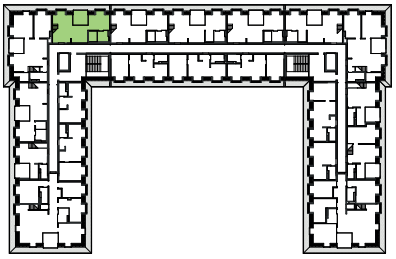

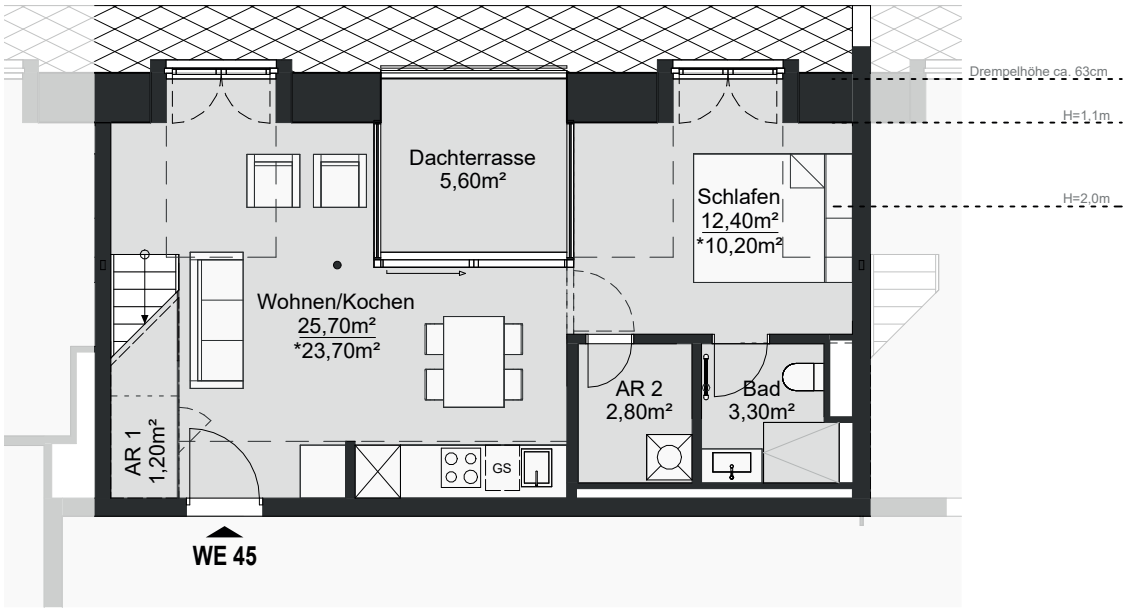

WE 45

2 Zimmer
Dachgeschoss, Haus A

anrechenbare Wfl. ges.: 66,10 m²
Grundfläche ges.: 80,20 m²

Ebene 1

AR 1		1,20 m²
Wohnen/Kochen		23,70 m²
Schlafen		10,20 m²
AR 2		2,80 m²
Bad		3,30 m²
Dachterrasse	50%	2,80 m²

Die dargestellte Möblierung dient der Veranschaulichung und ist nicht Teil der Leistung.